This drawing shows the actual state of product development at the date of the drawing or the revision date. No claims or damages in any form can be made against GEZE as a result of the interpretation of this drawing. This drawing remains the property of GEZE and is made available to third parties only for the duration of contractual obligations. All rights connected with this drawing remain in possession of GEZE. This drawing may not be copied or handed over to third parties without the express consent of GEZE.

EMPB = Erstmusterprüfbericht /First sample test report

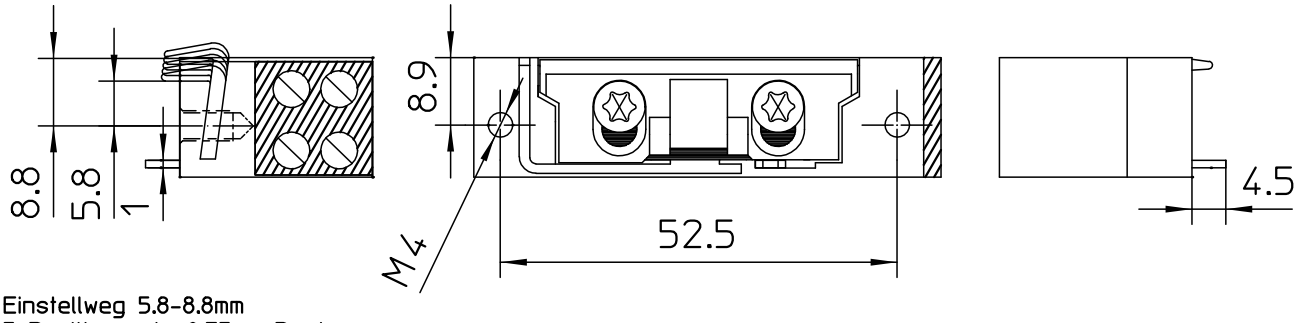

Einstellweg 5.8-8.8mm
5 Positionen im 0.75mm Raster

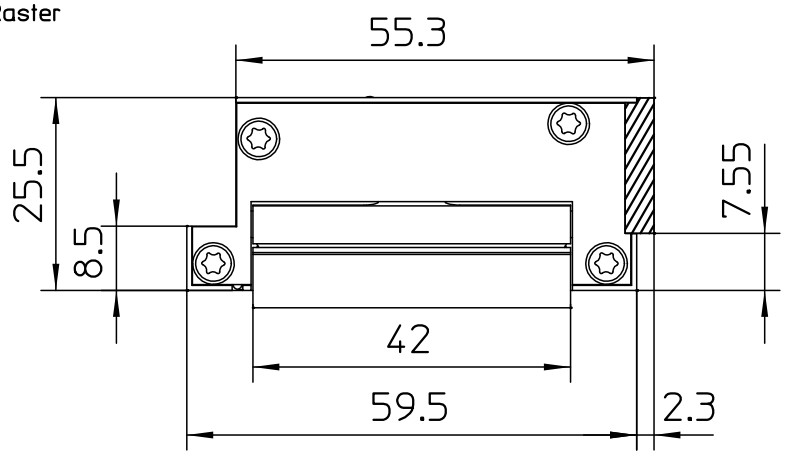

Blauer Anschlussblock - Parallelschaltung

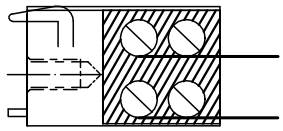

Volt AC/DC	Amp.	⏲
5,1-6,9 6-12	0,5 0,5-1	∞ <1Min.

Blauer Anschlussblock - Reihenschaltung

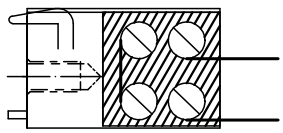

Volt AC/DC	Amp.	⏲
10,2-13,8 12-24	0,3 0,3-0,5	∞ <1Min.

EMPB	Dok.version doc.version	Datum date	Name name	Mitteilungs-Nr. Doc. change no.
	00	05.02.16	u134	1830-IST

GEZE GmbH
P.O. Box 13 63
71226 Leonberg
Germany

vertraulich / confidential

Benennung / designation
KOMPAKTTÜRÖFFNER A5020--A
A5020--A

	Datum / date	Name / name
erstellt / drawn	05.02.16	u134
gepr. / checked	10.02.16	u584

Blatt / von sheet / of 1 / 1
Maßstab scale

Material-Nr. ID-no. 164895

Ersatz für: subst. for:
Ersetzt durch: subst. with:

Sprache / language D

Zeichnungs-Nr. / document-no. 35401-0-019

Diese Zeichnung entspricht dem Entwicklungsstand des Zeichnungsdatums bzw. der letzten Änderungseintragung.Aus der Benützung der Zeichnung können keine Ansprüche, gleich welcher Art, einschließlich Schadenersatzansprüche, abgeleitet und gegen GEZE geltend gemacht werden. Die Zeichnung bleibt unser Eigentum und ist Dritten nur für die Vertragsdauer zur Benutzung überlassen.Sämtliche sich aus der Zeichnung ergebenden Ansprüche stehen ausschließlich GEZE zu.Ohne vorherige Zustimmung von GEZE darf diese Zeichnung weder vervielfältigt noch Dritten zugänglich gemacht werden.